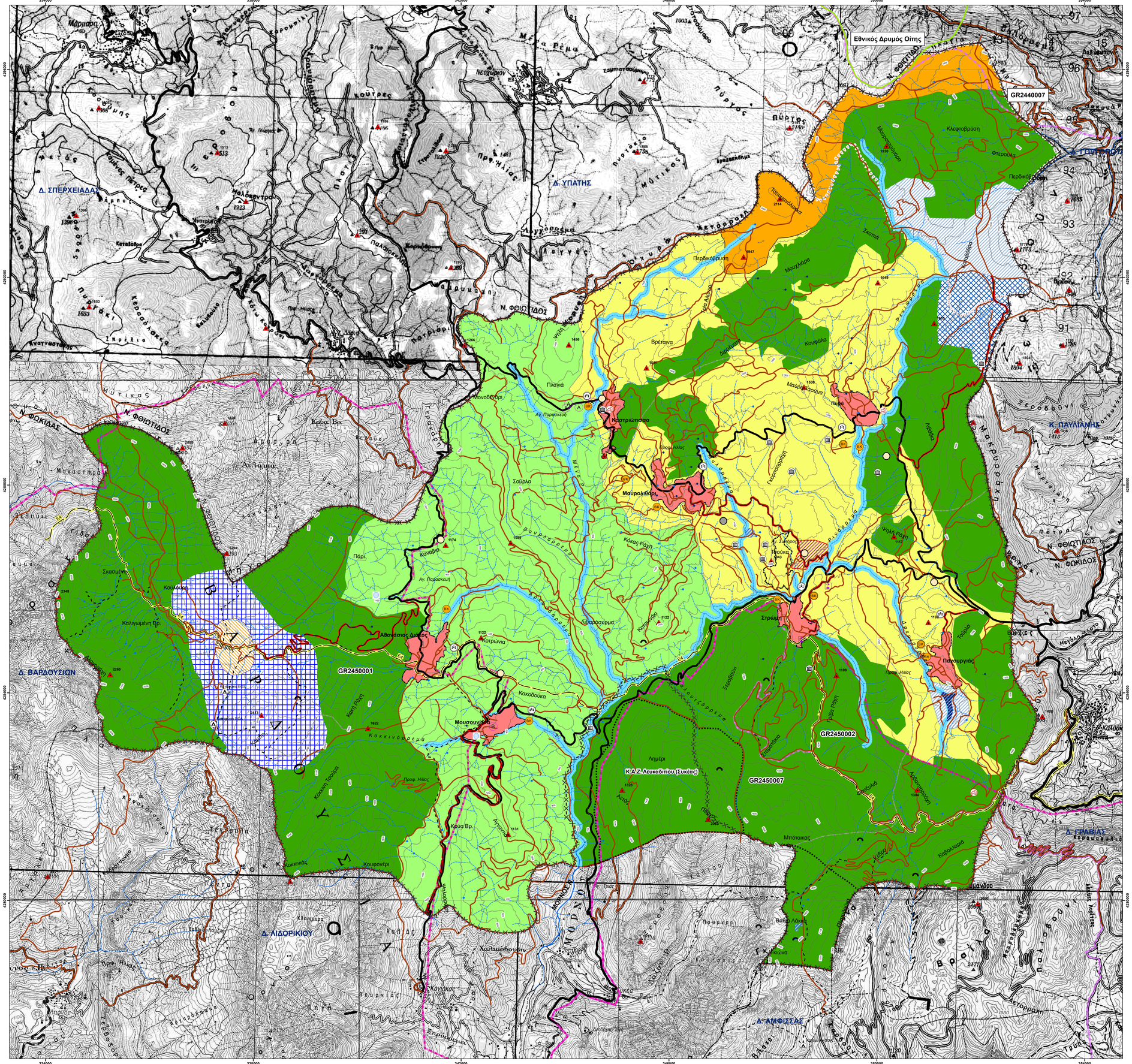

ΥΠΟΜΝΗΜΑ

Προτεινόμενες χρήσεις και έργα

- Οικισμοί (προς οριοθέτηση)
- ΒΚ — Προτεινόμενες θέσεις Βιολογικού Καθαρισμού
- ΕΒΚ — Εναλλακτικές θέσεις Βιολογικού Καθαρισμού
- ΧΝ — Προτεινόμενες θέσεις χωροθέτησης Νεκροταφείων

Περιοχές Ελέγχου Περιορισμού Δόμησης (ΠΕΠΔ)

- ΠΕΠΔ Ι - Δασικό Χωριό
- ΠΕΠΔ ΙΙ - Ζώνη Ανάπτυξης Χειμερινών Τουριστικών Δραστηριοτήτων
- ΠΕΠΔ ΙΙΙ - Ζώνη Ανανεώσιμων Πηγών Ενέργειας
- ΠΕΠΔ IV - Ζώνη Γεωργικής Γης & Ανάπτυξης Αγροτουρισμού
- ΠΕΠΔ V - Ζώνη Παραγωγικών Δραστηριοτήτων (Σταυλισμένη Κτηνοτροφία και Μεταποίηση)
- ΠΕΠΔ VI - Περιοχή Αρχαιολογικής Σημασίας προς Προστασία και Θεσμοθέτηση
- ΠΕΠΔ VII - Θεματικό Πάρκο Αθλητισμού-Αναψυχής

Περιοχές Ελέγχου Περιορισμού (ΠΕΠ)

- ΠΕΠ Ι - Πανεπιστημιακό Δάσος
- ΠΕΠ ΙΙ - Ζώνη Προστασίας Περιβάλλοντος & Ιδιαίτερου Φυσικού Κάλλους
- ΠΕΠ ΙΙΙ - Ζώνη προστασίας Μόρνου & Ρεμάτων

Οδικό δίκτυο

- Πρωτεύον Επαρχιακό Οδικό Δίκτυο
- Αγροτική Οδός
- Προτεινόμενα Οδικά Έργα (Βελτίωση Υφιστάμενου Οδικού Δικτύου)

Μονοπάτια

- Διεθνές Μονοπάτι Μεγάλων Διαδρομών Ε4
- Μονοπάτια

Διοικητικά Όρια

- Όριο Καποδιστριακών Δήμων
- Όριο Δήμου Καλλιέων
- Όρια Δημοτικών Διαμερισμάτων
- Τριγωνομετρικά σημεία

Περιοχές Προστασίας - Μνημεία

- Περιοχές NATURA SCI (GR2450001, GR2450002)
- Περιοχές NATURA SPA (GR2440007,GR2450007)
- Καταφύγια Άγριας Ζωής (ΦΕΚ528/Β/88 & ΦΕΚ 540/Β/86)
- Εθνικός Δρυμός Οίτης
- Αναδασμός Στρώμης
- Δάσος Μαυρολιθαρίου
- Όριο Ελεγχόμενης Κυνηγετικής Περιοχής Παρνασσίδος
- Αρχαιολογικός Χώρος (Πυρά Ηρακλέους) (ΦΕΚ576/Β/80)
- Μη κυρηγμένος αρχαιολογικός χώρος
- Βυζαντινό μνημείο
- Γεφύρι (ΦΕΚ1617/Β/01)
- Σπήλαιο
- Ορειβατικά Καταφύγια

Βιοτεχνική-αγροτική ρύπανση

- Β — Βιοτεχνική μονάδα
- Α — Ζημιανική κτηνοτροφική μονάδα
- Ανενεργός αποκατεστημένος Χ.Α.Δ.Α.
- Ενεργός Χ.Α.Δ.Α.

Υδρογραφικό Δίκτυο

- Ποτάμος - Ρέμα Μόνιμης Ροής
- Χείμαρρος - Ρέμα Περιοδικής Ροής

Πηγές

- Καταρράκτης
- Πηγή
- Πηγή υδροληψίας

Επιφανειακά ύδατα

- Λίμνη
- Φράγμα Πανουργιά-Λεκάνη κατάκλισης

ΠΕΡΙΦΕΡΕΙΑ ΣΤΕΡΕΑΣ ΕΛΛΑΔΑΣ
Π.Ε. ΦΩΚΙΔΑΣ
ΔΗΜΟΣ ΔΕΛΦΩΝ

μελέτη

ΣΧΕΔΙΟ ΧΩΡΙΚΗΣ & ΟΙΚΙΣΤΙΚΗΣ ΟΡΓΑΝΩΣΗΣ ΑΝΟΙΧΤΗΣ ΠΟΛΗΣ (Σ.Χ.Ο.Ο.Α.Π.) ΔΗΜΟΥ ΚΑΛΛΙΕΩΝ

στάδιο μελέτης: **Β1 - ΠΡΟΤΑΣΗ**

θέμα χάρτη: **ΧΡΗΣΕΙΣ ΓΗΣ ΚΑΙ ΠΡΟΣΤΑΣΙΑ ΠΕΡΙΒΑΛΛΟΝΤΟΣ**

αρ. χάρτη: **Π.2**

κλίμακα: 1:25.000

χρόνος μελέτης: ΝΟΕΜΒΡΙΟΣ 2013

ανάδοχοι

Δ. ΜΠΑΜΠΟΣ & ΣΥΝΕΡΓΑΤΕΣ Ε.Ε.
01 - Χωροταξική Μελέτη

Κ. ΣΑΡΑΦΗΣ
01 - Χωροταξική Μελέτη

Β. ΠΑΠΑΔΗΜΗΤΡΙΟΥ
02 - Πολεοδομική Μελέτη

Σ. ΣΚΟΒΟΛΑΣ
20 - Γεωλογική Μελέτη

Η. ΠΑΝΑΓΙΩΤΑΚΗΣ
27 - Περιβαλλοντική Μελέτη

ΕΥ. ΚΟΝΤΕΛΕ
10 – Συγκοινωνιακή Μελέτη

ομάδα μελέτης

ΔΑΜΙΑΝΟΣ ΜΠΑΜΠΟΣ, περιβαλλοντολόγος - χωροτάκτης
ΚΩΝΣΤΑΝΤΙΝΟΣ ΣΑΡΑΦΗΣ, αρχιτέκτων - πολεοδόμος
ΒΑΛΑΣΙΑ ΠΑΠΑΔΗΜΗΤΡΙΟΥ, αρχιτέκτων - πολεοδόμος
ΣΕΡΑΦΕΙΜ ΣΚΟΒΟΛΑΣ, γεωλόγος
ΗΡΑΚΛΗΣ ΠΑΝΑΓΙΩΤΑΚΗΣ, περιβαλλοντολόγος
ΕΥΓΕΝΙΑ ΚΟΝΤΕΛΕ, πολιτικός μηχ. - συγκοινωνιολόγος
ΜΑΡΙΑ ΧΡΙΣΤΟΠΟΥΛΟΥ, γεωλόγος - ειδικός σε G.I.S.

Ο Κανών Εκπρόσωπος

ΔΑΜΙΑΝΟΣ ΜΠΑΜΠΟΣ
Περιβαλλοντολόγος - Χωροτάκτης

Ο Επιβλέπων

ΑΘΑΝΑΣΙΟΣ ΔΗΜΗΤΡΙΟΥ
Τοπογράφος Μηχ/κος

ΘΕΩΡΗΘΗΚΕ
Άμφισσα, / /20...
Η Προϊσταμένη της Δ/νσης
Υπηρεσίας Δόμησης Δήμου Δελφών

ΚΥΡΙΑΚΗ ΜΙΧΑΛΟΠΟΥΛΟΥ
Πολιτικός Μηχ/κος