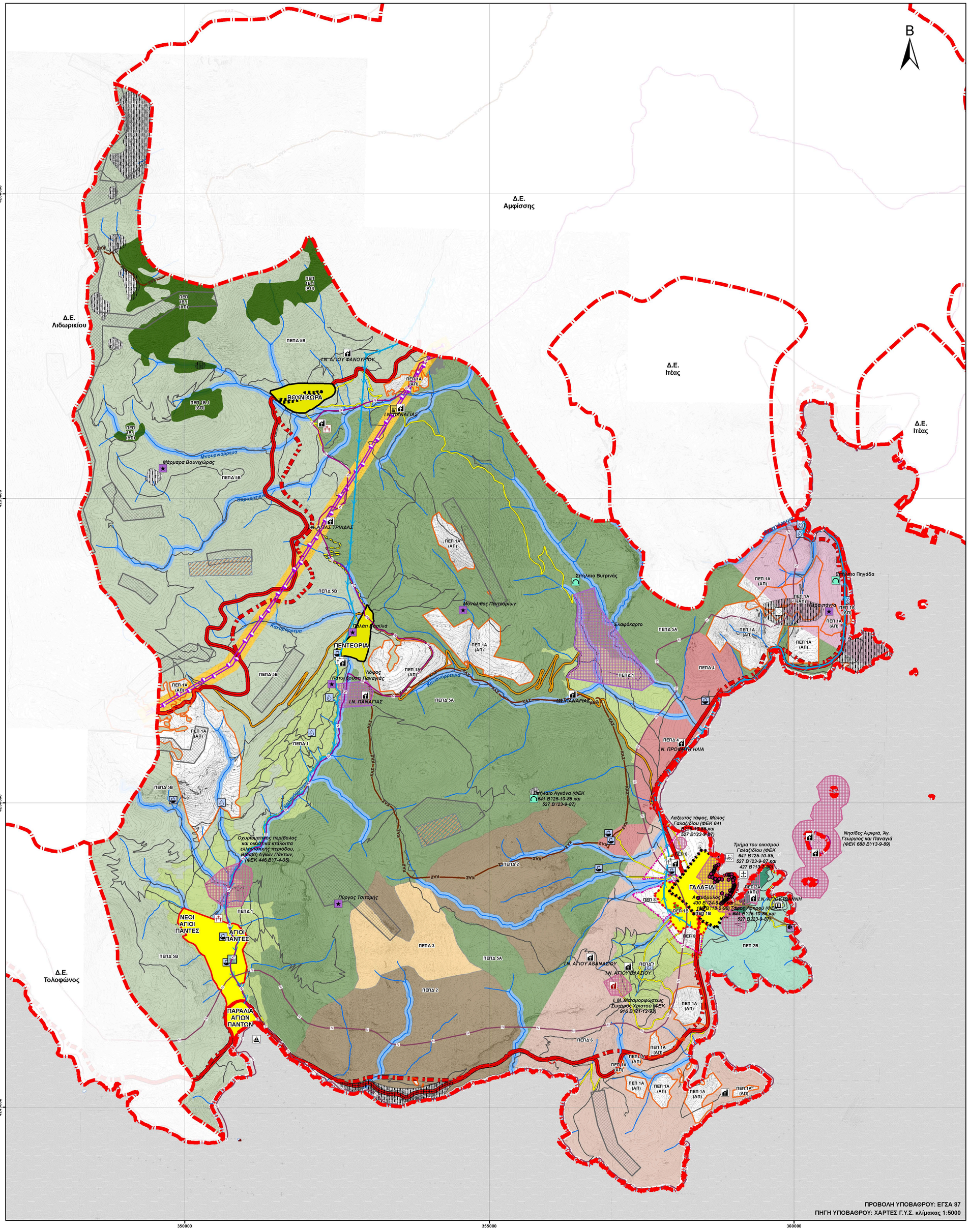

ΥΠΟΜΝΗΜΑ

Ακτογραμμή
Ποτάμια - ρέματα

ΟΡΙΑ

Όριο Δημοτικής Ενότητας
Όρια Τοπικών Κοινοτήτων
Οριοθετημένος οικισμός
Όριο ρυμοτομικού σχεδίου
Προτεινόμενη επέκταση
Ενδεικτική οριοθέτηση οικισμών
Περιοχή δικτύου NATURA 2000 - GR2450004
Περιοχή δικτύου NATURA 2000 - GR2450009
Καταφύγιο άγριας ζωής

ΜΕΤΑΦΟΡΙΚΕΣ ΥΠΟΔΟΜΕΣ

ΟΔΙΚΟ ΔΙΚΤΥΟ

Εθνική οδός
Επαρχιακή οδός
Δημοτικό δίκτυο
Χωματόδρομοι

ΠΡΟΤΑΣΕΙΣ ΟΔΙΚΟΥ ΔΙΚΤΥΟΥ

Νέα χάραξη εθνικής οδού
Προτεινόμενες πάροδοι νέας χάραξης εθνικής οδού
Βελτίωση χάραξης διαδημοτικής οδού Βουνιχώρας - Πεντεορίων

ΤΕΧΝΙΚΕΣ ΥΠΟΔΟΜΕΣ

Αγωγός ύδρευσης
Γεώτρηση
Πηγή
Αγωγός αποχέτευσης
Γραμμή υπερυψηλής τάσης της Δ.Ε.Η. (400V)
Υποσταθμός Δ.Ε.Η.
Αιολικό πάρκο
Φωτοβολταϊκά
Υποσταθμός Ο.Τ.Ε.

ΠΕΡΙΟΧΕΣ ΕΙΔΙΚΗΣ ΠΡΟΣΤΑΣΙΑΣ

ΠΕΠ 1 - Δασικές εκτάσεις
ΠΕΠ 1Α (ΑΠ) - Αναδασωτέες εκτάσεις
ΠΕΠ 1Β - Δάση και δασικές εκτάσεις
ΠΕΠ 1Β.1 (ΑΠ) - Κεδρόδασος Βουνιχώρας
ΠΕΠ 2 - Περιαστικό δάσος Γαλαξιδίου και χερσόνησος Γιάννακη
ΠΕΠ 2Α (ΑΠ) - Περιαστικό δάσος Γαλαξιδίου
ΠΕΠ 2Β - Χερσόνησος Γιαννάκη
ΠΕΠ 3 (ΑΠ) - Ζώνες προστασίας ρεμάτων - Παρόχθιων οικοσυστημάτων (Οικολογικοί διάδρομοι)
ΠΕΠ 4 (ΑΠ) - Γεωπεριβαλλοντικά ευαίσθητες περιοχές
Σπήλαια
ΠΕΠ 5 (ΑΠ) - Ζώνη προστασίας Ακτογραμμής
ΠΕΠ 6 (ΑΠ) - Ζώνη γραμμής μεταφοράς ρεύματος υπερυψηλής τάσης
ΠΕΠ 7 - Προστασία αρχαιολογικών χώρων και μνημείων
ΠΕΠ 7Α (ΑΠ) - Ιστορικά μνημεία με απαγόρευση δόμησης
ΠΕΠ 7Α.1 (ΑΠ) - Βυζαντινά μνημεία
Κηρυγμένοι βυζαντινοί ναοί
Μη κυρηγμένοι βυζαντινοί ναοί
ΠΕΠ 7Α.2 (ΑΠ) Νεώτερα μνημεία
ΠΕΠ 7Β - Αρχαιολογικοί χώροι με έλεγχο δόμησης
Κηρυγμένοι αρχαιολογικοί χώροι με έλεγχο δόμησης
Μη κηρυγμένοι αρχαιολογικοί χώροι με έλεγχο δόμησης
Μη κηρυγμένες αρχαιότητες
ΠΕΠ 7Γ - Ζώνη Β' Δελφικού τοπίου
ΠΕΠ 8 - Ζώνη προστασίας παραδοσιακού οικισμού

ΠΕΡΙΟΧΕΣ ΕΛΕΓΧΟΥ ΚΑΙ ΠΕΡΙΟΡΙΣΜΟΥ ΤΗΣ ΔΟΜΗΣΗΣ

ΠΕΠΔ 1: Περιοχη ανάπτυξης γεωργικών χρήσεων
ΠΕΠΔ 2: Περιοχή ανάπτυξης κτηνοτροφικών χρήσεων
ΠΕΠΔ 3: Ζώνη πτηνο/κτηνοτροφικών παραγωγικών δραστηριοτήτων
ΠΕΠΔ 4: Περιοχή τουρισμού και βιολογικής γεωργίας
ΠΕΠΔ 5Α: Περιοχή γεωργικών και κτηνοτροφικών χρήσεων και εναλλακτικού τουρισμού εντός Natura
ΠΕΠΔ 5Β: Περιοχή γεωργικών και κτηνοτροφικών χρήσεων και εναλλακτικού τουρισμού εκτός Natura
ΠΕΠΔ 6: Περιοχή τοπίου φυσικού κάλλους

ΠΕΡΙΟΧΕΣ ΕΙΔΙΚΩΝ ΧΡΗΣΕΩΝ

ΠΕΧ 1 - Λιμάνι
ΠΕΧ 2 - Καταφύγιο μικτής χρήσης
ΠΕΧ 3 - Καρνάγιο
ΠΕΧ 4 - Σχολή Τουριστικής Εκπαίδευσης Γαλαξειδίου
ΠΕΧ 5 - Ε.Ε.Λ.
ΠΕΧ 6Α - Υφιστάμενο νεκροταφείο
ΠΕΧ 6Β - Προτεινόμενη θέση νεκροταφείου
ΠΕΧ 7 - ΧΑΔΑ προς εξυγίανση
ΠΕΧ 8 - Λατομείο αδρανών

ΕΣΠΑ 2007-2013

ΕΛΛΗΝΙΚΗ ΔΗΜΟΚΡΑΤΙΑ
ΠΕΡΙΦΕΡΕΙΑ ΣΤΕΡΕΑΣ ΕΛΛΑΔΑΣ
Π.Ε. ΦΩΚΙΔΑΣ
ΔΗΜΟΣ ΔΕΛΦΩΝ

ΜΕΛΕΤΗ Σ.Χ.Ο.Ο.Α.Π. ΔΗΜΟΥ ΓΑΛΑΞΙΔΙΟΥ

ΣΤΡΑΤΗΓΙΚΗ ΜΕΛΕΤΗ ΠΕΡΙΒΑΛΛΟΝΤΙΚΩΝ ΕΠΙΠΤΩΣΕΩΝ

ΘΕΜΑ ΣΧΕΔΙΟΥ:

ΠΡΟΤΑΣΗ ΧΡΗΣΕΩΝ ΓΗΣ ΚΑΙ ΠΡΟΣΤΑΣΙΑΣ ΠΕΡΙΒΑΛΛΟΝΤΟΣ

ΚΛΙΜΑΚΑ: 1:25.000

ΑΡ. ΣΧΕΔΙΟΥ: ΧΑΡΤΗΣ 6

ΕΚΔΟΣΗ	
Α	05/07/2012
Β	25/07/2015
Γ	

ΑΝΑΔΟΧΟΣ

ΣΥΜΠΡΑΞΗ ΜΕΛΕΤΗΤΙΚΩΝ ΓΡΑΦΕΙΩΝ
Γεωργούλα Αικατερίνη
Κανδήλα Θωμαή
Τουφεγγοπούλου Αναστασία
Ράπτη Κωνσταντίνα
Παλαιοχωρίτης Κωνσταντίνος
Ράπτη Αριστέα - Χριστίνα

Σύμβουλοι:
Παντελής Αθανάσιος
Ελευθερίου Βασίλειος
Κρύου Νικολέτα
Τζαγάκης Γεώργιος

ΕΚΠΟΝΗΣΗ ΜΕΛΕΤΗΣ

Παλαιοχωρίτης Κωνσταντίνος
Ράπτη Αριστέα - Χριστίνα
Γαλιφιανάκης Βασίλειος
Σαμαρτζίδης Μάριος

	ΗΜΕΡ/ΝΙΑ	ΟΝΟΜΑΤΕΠΩΝΥΜΟ	ΥΠΟΓΡΑΦΗ
ΣΥΝΤΑΞΗ	25/07/2015	Κων/νος Παλαιοχωρίτης	
ΕΛΕΓΧΟΣ			
ΕΓΚΡΙΣΗ			

ΔΗΜΟΣ ΔΕΛΦΩΝ
ΔΙΕΥΘΥΝΣΗ ΠΟΛΕΟΔΟΜΙΑΣ

ΑΜΦΙΣΣΑ ...../...../2015

ΕΛΕΓΧΘΗΚΕ
ΟΙ ΕΠΙΒΛΕΠΟΝΤΕΣ

Σπυριδούλα Λαχανά
Μηχανικός Ορυκτών Πόρων

Ιωάννης Κουμπογιάννος
Μηχανολόγος Μηχανικός

ΑΜΦΙΣΣΑ ...../...../2015

ΘΕΩΡΗΘΗΚΕ
Ο ΔΙΕΥΘΥΝΤΗΣ

Δημήτριος Ροπακάς
Πολιτικός Μηχανικός

ΕΓΚΡΙΤΙΚΗ ΑΠΟΦΑΣΗ